



# Informe Especial: Cosecha Gruesa

**Lic. Gustavo López**  
Titular de la consultora Agritrend



*Diciembre 2024*

**VIDEOINFORMES  
DE ACTUALIDAD**  
#Información  
estratégica  
**2024**



# Estimaciones de Producción 2024-25

Area Sembrada 000 de ha.	2022/23	2023/24	2024/25	% 2024/25 vs. 2023/24
<b>CEREALES</b>				
- Trigo	5.900	6.000	6.400	7%
- Maíz	6.700	7.100	6.200	-13%
- Sorgo	850	900	1.100	22%
- Cebada	1.300	1.200	1.300	8%
- Otros	1.600	1.600	1.600	0%
<b>- Total Cereales</b>	<b>16.350</b>	<b>16.800</b>	<b>16.600</b>	<b>-1%</b>
<b>OLEAGINOSOS</b>				
- Soja	16.400	17.300	18.100	5%
- Girasol	1.800	1.850	1.800	-3%
- Otros	1.300	1.400	1.400	0%
<b>- Total Oleaginosos</b>	<b>19.500</b>	<b>20.550</b>	<b>21.300</b>	<b>4%</b>
<b>- % Oleaginosos/Total</b>	<b>54%</b>	<b>55%</b>	<b>56%</b>	
<b>TOTAL GENERAL</b>	<b>35.850</b>	<b>37.350</b>	<b>37.900</b>	<b>1%</b>

*El área sembrada con granos y oleaginosas, relativamente estancada en los últimos años, muestra una fuerte presencia de la cosecha gruesa con algo más de 29 mil/has lo cual representa un 76% del total. Se destaca la migración de parte del área de maíz hacia soja y en menor medida a sorgo.*

Fuente: Sagyp/Agritrend - Noviembre 2024



# Estimaciones de Producción 2024-25

Producción 000 de tn	2022/23	2023/24	2024/25	% 2024/25 vs. 2023/24
<b>CEREALES</b>				
- Trigo	12.000	15.100	18.200	21%
- Maíz	37.000	47.500	48.000	1%
- Sorgo	2.100	3.100	3.500	13%
- Cebada	4.900	5.000	5.100	2%
- Otros	1.800	1.800	1.800	0%
<b>- Total Cereales</b>	<b>57.800</b>	<b>72.500</b>	<b>76.600</b>	<b>6%</b>
<b>OLEAGINOSOS</b>				
- Soja	22.000	50.000	53.500	7%
- Girasol	4.200	3.800	3.800	0%
- Otros	1.700	1.800	1.800	0%
<b>- Total Oleaginosos</b>	<b>27.900</b>	<b>55.600</b>	<b>59.100</b>	<b>6%</b>
<b>- % Oleaginosas/Total</b>	<b>85.700</b>	<b>128.100</b>	<b>135.700</b>	<b>6%</b>
(*) inc.: Avena, Centeno, Mijo, Alpiste, Arroz. (**) incl. Lino, Mani, Algodón Colza, Poroto / Fuente: Sagyp/ Agritrend /Noviembre 2024				

*La producción de granos y oleaginosas, también con la misma tendencia que el área, no puede superar el último récord de 142 mil/ton del ciclo 2018/19 , En este caso la cosecha gruesa aporta algo más de 110 mil/ton lo cual representa el 82% del total  
Obviamente los altos rendimientos de los forrajeros influyen en ese contexto*



# Dimensión de la Producción 2024-25

- Una producción de mas de 110 millones de toneladas de cosecha gruesa, medida a precios FOB representa un valor superior a 35 mil millones de dólares.
- La estacionalidad en su recolección se concentra entre los meses de marzo y julio (90%) lo cual requiere un parque de maquinaria moderna y eficiente.



- Este volumen implica una movilización cercana a 6,000,000 de viajes en camión, considerando los fletes cortos-largos a puerto, fábricas v otros destinos



- El Saldo a exportar considerando la materia prima y los derivados de mayor valor agregado provenientes de esta cosecha gruesa estimado en 80 millones de toneladas necesita en promedio de 2,000/2,500 barcos para movilizarse a destino.





# Aporte esperado para 2024-25

CICLO 2024/25	Proyección Producción Mill.de tn.	Proyección Exportaciones Mill.de tn.	Precio FOB US\$ tn	Valor Exportación mill. US\$	Derechos de Exportación	
					mill. US\$	Tasa (%)
<b>GRANOS</b>						
-Trigo	18,2	12,0	238	2.856	343	12,0%
-Maíz	48,0	32,5	195	6.338	761	12,0%
-Sorgo	3,5	2,3	190	437	52	12,0%
-Soja	53,5	6,5	405	2.633	869	33,0%
-Girasol	3,7	0,1	450	45	3	7,0%
-Otros (*)	8,8	4,2	460	1.932	213	11,0%
<b>TOTAL</b>	<b>135,7</b>	<b>57,6</b>	<b>-</b>	<b>14.240</b>	<b>2.240</b>	
<b>Aceites</b>						
-Soja	8,9	6,8	975	6.659	2.064	31,0%
-Biocombustibles	1,3	0,7	920	644	122	19,0%
-Girasol	1,4	0,7	990	693	35	5,0%
-Otros (**)	0,4	0,2	815	163	8	5,0%
<b>TOTAL</b>	<b>12,0</b>	<b>8,4</b>	<b>-</b>	<b>8.159</b>	<b>2.230</b>	<b>27,7%</b>
<b>Harinas</b>						
-Soja	34,3	30,4	355	10.796	3.347	31,0%
-Girasol	1,6	0,6	230	138	7	5,0%
-Otros (**)	4,5	0,5	150	75	5	7,0%
-Trigo	1,0	0,6	415	228	16	7,0%
-Derivados Trigo	1,3	0,3	130	39	3	7,0%
<b>TOTAL</b>	<b>42,7</b>	<b>32,4</b>		<b>11.276</b>	<b>3.377</b>	<b>30,0%</b>
<b>Total General</b>		<b>98,4</b>	<b>342</b>	<b>33.675</b>	<b>7.847</b>	<b>23,3%</b>

**En materia de divisas por exportación la cosecha gruesa aporta 29,800 mil/dol (88%) y fiscalmente por retenciones 7,300 (92%) del Complejo Granario**

**Obviamente el peso del Complejo Oleaginoso es fundamental. Este representa el 64% del total y la recaudación por derechos de exportación supera los 6,400 mil/dol cerca del 82% de los ingresos por ese concepto**

# Aporte por cadenas

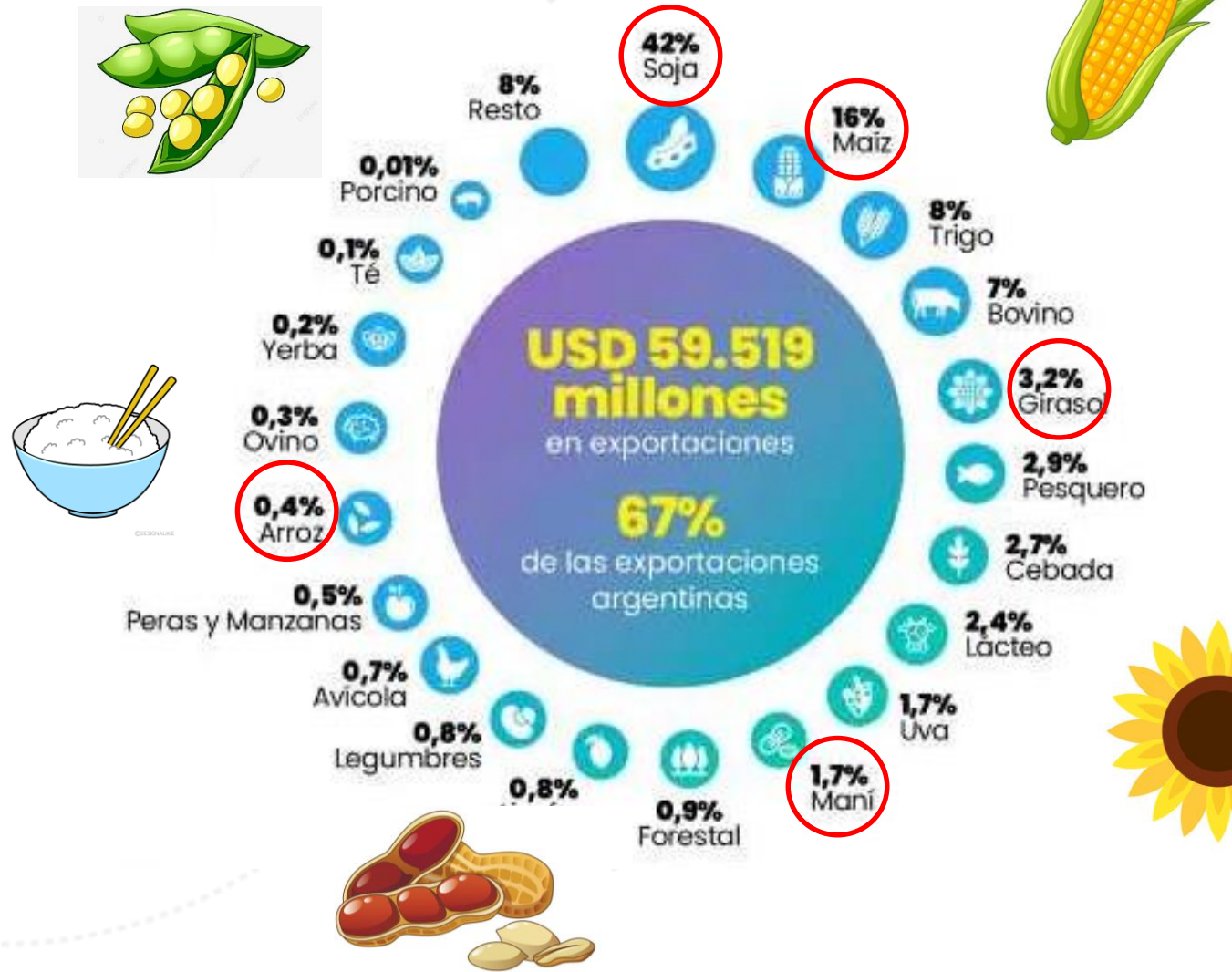

**Según FADA, el aporte de las cadenas agroindustriales alcanzó el 67% en 2022 con cerca de 60,000 mil/dol del total exportado por Argentina**

**La cosecha gruesa en ese contexto tuvo un papel relevante.**



# VIDEOINFORMES DE ACTUALIDAD



*#Información  
estratégica*

# 2024

Muchas gracias!